EG 451 Mein erst Gefühl sei Preis und Dank

Tiefe Fassung

Stimmen in Bb

Mel.: um 1570, Satz: A. Jahn

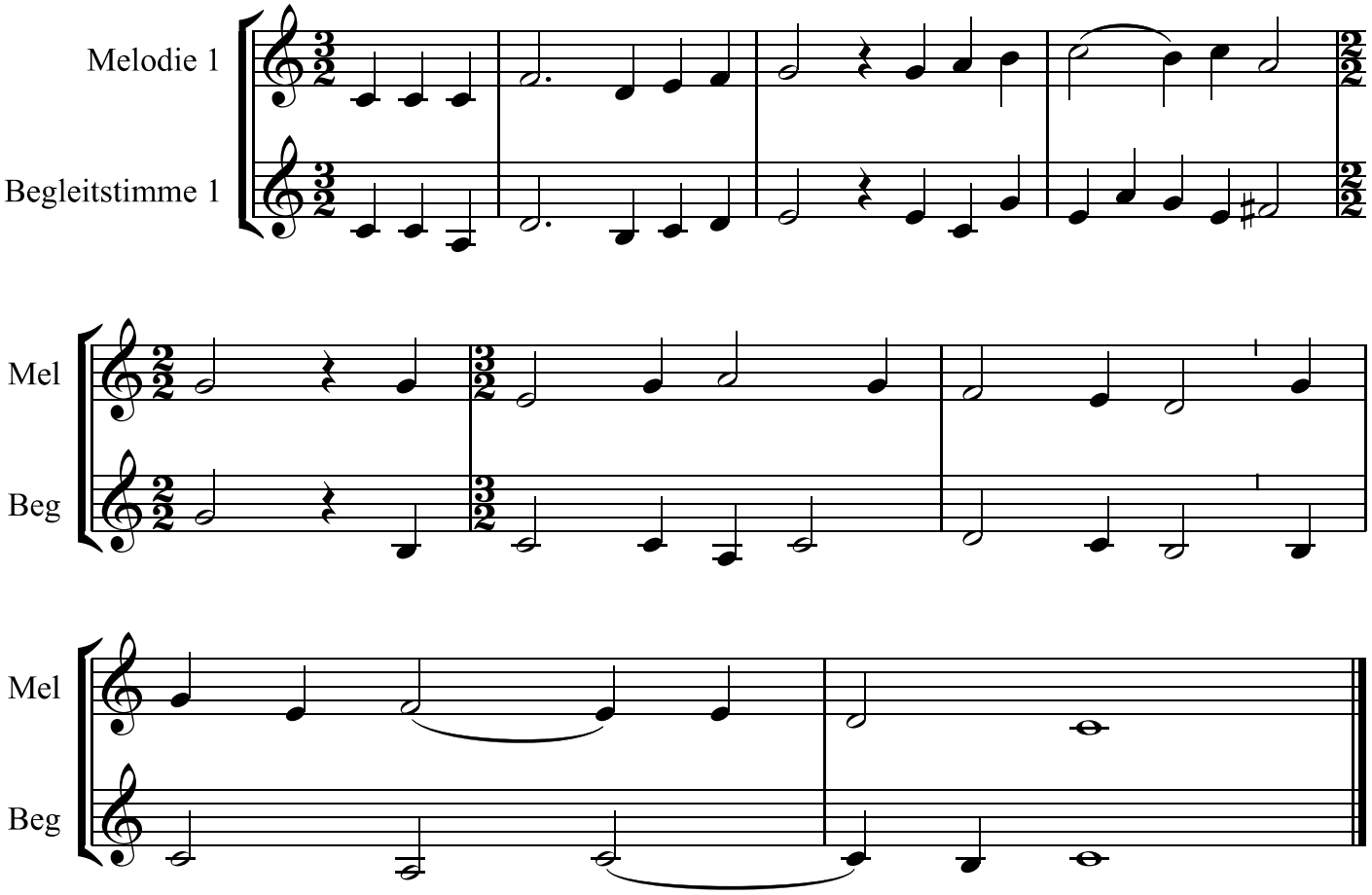

© Andreas Jahn 2021